

ರೆಟಿನಲ್ ವೇನ್ ಅಕ್ಯೂಜನ್

ರೆಟಿನಲ್ ವೇನ್ ಅಕ್ಯೂಜನ್‌ನ ಲಕ್ಷಣಗಳು,
ತಡೆಗಟ್ಟುವಿಕೆ ಮತ್ತು ಚಿಕಿತ್ಸೆಯ ಕ್ರಮಗಳು.

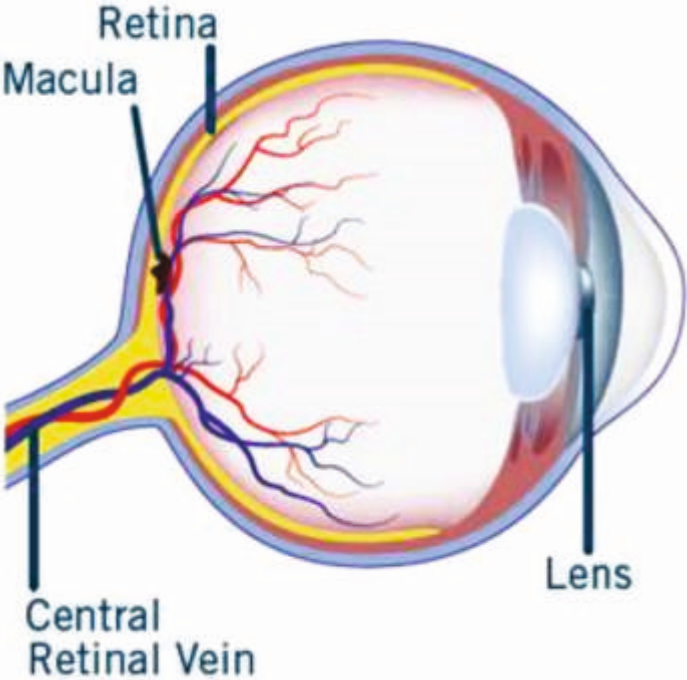

ಮಾನವ ಕಣ್ಣುಗಳು

ಮಾನವ ಕಣ್ಣುಗಳನ್ನು ಶರೀರದ ಅತ್ಯಂತ ಜಟಿಲವಾದ ಅಂಗವೆಂದು ಪರಿಗಣಿಸಲಾಗುತ್ತದೆ.

ಕಾರ್ನಿಯಾ ಮೂಲಕ ಬೆಳಕು ಪ್ರವೇಶ ಮಾಡುತ್ತದೆ, ಕಣ್ಣು ಗೊಂಬೆ ಎಂದು ಕರೆಯಲಾಗುವ ಪಾವೆಯ ತೆರೆದ ಭಾಗದ ಮೂಲಕ ಹಾದು ಹೋಗುತ್ತದೆ ಮತ್ತು ನಂತರ ಲೆನ್ಸ್ ಮೇಲೆ ಹಾದು ಹೋಗಿ ಕಣ್ಣಿನ ಹಿಂಭಾಗದಲ್ಲಿರುವ ಇನ್‌ರ್ ಲೈನಿಂಗ್ ರೆಟಿನಾ (ಅಕ್ಷಿಪಟಲ) ಮೇಲೆ ಬೀಳುತ್ತದೆ.

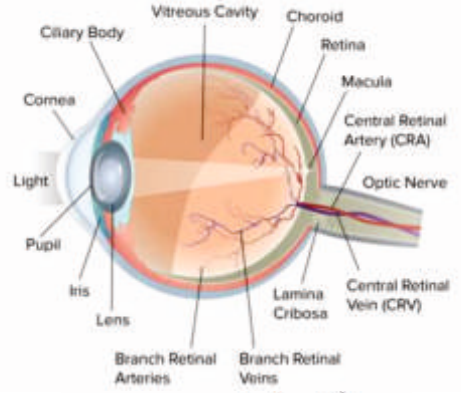

ರೆಟಿನಾ

ರೆಟಿನಾ ಬೆಳಕಿನ ಸಂವೇದನೆಯ ಜೀವಕೋಶಗಳಿಂದ ಅಥವಾ ರಾಡ್ಸ್ ಮತ್ತು ಕೋನ್ಸ್ ಎಂದು ಕರೆಯಲಾಗುವ ಫೋಟೊರಿಸೆಪ್ಟರ್ಸ್‌ನಿಂದ ಮಾಡಲ್ಪಟ್ಟಿರುತ್ತದೆ. ಮ್ಯಾಕ್ಯೂಲಾ ರೆಟಿನಾದ ಕೇಂದ್ರಭಾಗದಲ್ಲಿದ್ದು ಇದು ತೀಕ್ಷ್ಣ ಕೇಂದ್ರ ದೃಷ್ಟಿಗೆ ಕಾರಣವಾಗಿರುತ್ತದೆ. ಫೋವಿಯಾ ಮ್ಯಾಕ್ಯೂಲಾದಲ್ಲಿನ ಒಂದು ಚಿಕ್ಕ ಒತ್ತಡವಾಗಿದ್ದು ಎಲ್ಲಕ್ಕಿಂತ ಸೂಕ್ಷ್ಮಾತಿ ಸೂಕ್ಷ್ಮ ದೃಷ್ಟಿಯನ್ನು ಒದಗಿಸುತ್ತದೆ. ಅಕ್ಷಿಪಟಲದ(ರೆಟಿನಾ) ಮೇಲೆ ಪ್ರಕಾಶ ಬಿದ್ದಾಗ, ಫೋಟೊರಿಸೆಪ್ಟರ್ಸ್ ಆಪ್ಟಿಕ್ ನರ್ವ್‌ನೊಂದಿಗೆ ಮಿದುಳಿಗೆ ಸಂದೇಶ ಕಳುಹಿಸುತ್ತದೆ, ಇದರಿಂದಾಗಿ ವಸ್ತು ಕಂಡುಬರುತ್ತದೆ.

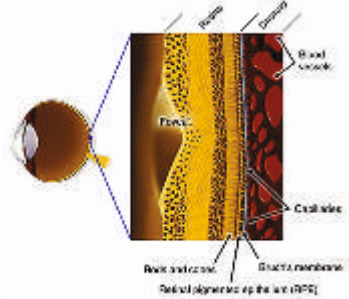

ರೆಟಿನಲ್ ವೇನ್ ಅಕ್ಯೂಜನ್ (ಆರ್‌ವ್ಒ ಒ) ಎಂದರೇನು?

ರೆಟಿನಲ್ ವೇನ್ ಅಕ್ಯೂಜನ್ ಅನ್ನು ಕೆಲವೊಮ್ಮೆ “ಕಣ್ಣಿನ ಸ್ಟ್ರೋಕ್” ಎಂದೂ ಕರೆಯಲಾಗುತ್ತದೆ. ಇದರಲ್ಲಿ ನಿಮ್ಮ ರೆಟಿನಾ ಹಿಂಬದಿಯಿಂದ ನಿಮ್ಮ ಹೃದಯಕ್ಕೆ ಹಿಂತಿರುಗಿ ಹೋಗುವ ರಕ್ತದ ಒಂದು ನಾಳದಲ್ಲಿ ತಡೆಯುಂಟಾಗಿರುತ್ತದೆ. ನಿಮ್ಮ ರೆಟಿನಾ ನಾಳದ ರಕ್ತದ ಗರಣಿಗಟ್ಟುವಿಕೆ ಅಥವಾ ದ್ರವ ಗಟ್ಟಿಗೊಳ್ಳುವಿಕೆಯಿಂದಂಟಾದ ತಡೆಯಿಂದಾಗಿ ಬೆಳಕನ್ನು ಸೋಸುವಿಕೆಯ ನಿಮ್ಮ ಸಾಮರ್ಥ್ಯದಲ್ಲಿ ಮತ್ತು ನೋಡುವ ನಿಮ್ಮ ಸಾಮರ್ಥ್ಯದಲ್ಲಿ ವ್ಯತ್ಯಯವಾಗುತ್ತದೆ. ದೃಷ್ಟಿ ಹಾನಿಯ ಗಂಭೀರತೆ ಯಾವ ರಕ್ತನಾಳಕ್ಕೆ ತಡೆಯಾಗಿದೆ ಎನ್ನುವುದನ್ನವಲಂಬಿಸಿರುತ್ತದೆ.

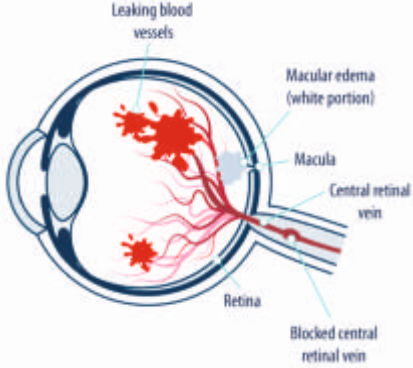

ರೆಟಿನಲ್ ವೇನ್ ಅಕ್ಯೂಜನ್‌ನಲ್ಲಿಯ ಪ್ರಕಾರಗಳು

ಎರಡು ಪ್ರಕಾರದ ರೆಟಿನಲ್ ರಕ್ತನಾಳಗಳಿರುತ್ತವೆ. ಒಂದು ಕೇಂದ್ರ ರಕ್ತನಾಳವಿದ್ದು ಅದರ ಹಲವಾರು ಚಿಕ್ಕ ಚಿಕ್ಕ ಉಪ ಶಾಖೆಗಳಿರುತ್ತವೆ. ರೆಟಿನಲ್ ರಕ್ತನಾಳಕ್ಕೆ ತಡೆಯುಂಟಾದಾಗ, ಅದು ರೆಟಿನಾದಿಂದ ರಕ್ತವನ್ನು ಹೊರಹಾಕುವುದಿಲ್ಲ. ಇದರಿಂದಾಗಿ ತಡೆಯೊಡ್ಡಲ್ಪಟ್ಟ ರಕ್ತನಾಳದಿಂದ ದ್ರವ ಸೋರಿಕೆಯಾಗುತ್ತದೆ ಮತ್ತು ಹ್ಯಾಮರೇಜ್ (ರಕ್ತ ಸೋರುವಿಕೆ) ಉಂಟಾಗುತ್ತದೆ.

ರೆಟಿನಲ್ ವೇನ್ ಅಕ್ಯೂಜನ್‌ನಲ್ಲಿ ಎರಡು ಪ್ರಕಾರಗಳಿರುತ್ತವೆ : ಸೆಂಟ್ರಲ್ ರೆಟಿನಲ್ ವೇನ್ ಅಕ್ಯೂಜನ್ (ಸಿಆರ್‌ವ್ಒ ಒ) ನಲ್ಲಿ ಕೇಂದ್ರ ರೆಟಿನಲ್ ರಕ್ತನಾಳಕ್ಕೆ ತಡೆಯೊಡ್ಡಲ್ಪಡುತ್ತದೆ. ಬ್ರ್ಯಾಂಚ್ ರೆಟಿನಲ್ ವೇನ್ ಅಕ್ಯೂಜನ್ (ಬಿಆರ್‌ವ್ಒ ಒ) ನಲ್ಲಿ ಚಿಕ್ಕ ಒಂದು ರಕ್ತನಾಳದ ಶಾಖೆಗೆ ತಡೆಯೊಡ್ಡಲ್ಪಟ್ಟಿರುತ್ತದೆ.

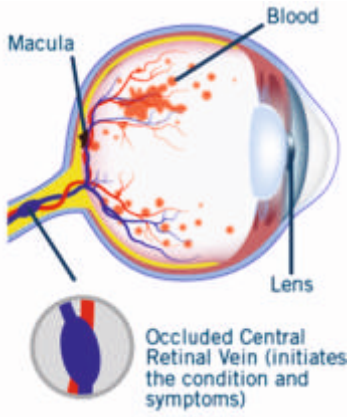

ಚೆಪ್ಪೆ ಮತ್ತು ಲಕ್ಷಣಗಳು

ರೆಟಿನಲ್ ವೇನ್ ಅಕ್ಯೂಜನ್ ಆರಂಭಿಕ ಲಕ್ಷಣವೆಂದರೆ ಮೊಟ್ಟೆ ಮೊದಲು ಒಂದು ಕಣ್ಣಿನಲ್ಲಿ ಮಾತ್ರ ಸಾಮಾನ್ಯವಾಗಿ ಒಮ್ಮಿಂದೊಮ್ಮೆಲೆ ದೃಷ್ಟಿ ಮಂದಾಗುವುದು ಅಥವಾ ದೃಷ್ಟಿ ಹಾನಿಯಾಗುವುದು ಉಂಟಾಗುತ್ತದೆ.



ಸಾಮಾನ್ಯ ದೃಷ್ಟಿ



ಮಂದಾದ ದೃಷ್ಟಿ



ವ್ಯತ್ಯಯದ ದೃಷ್ಟಿ

ರೆಟಿನಲ್ ವೇನ್ ಅಕ್ಯೂಜನ್ (ಆರ್ವ್ಐಒ) ಗೆ ಕಾರಣಗಳಾವವು?



ಅಥೆರೋಸ್ಕ್ಲೆರೋಸಿಸ್



ಧೂಮಪಾನ



ಗ್ಲೂಕೋಮಾ



ಅಧಿಕ ರಕ್ತದೊತ್ತಡ



ಮ್ಯಾಕ್ಯುಲರ್ ಇಡಿಮಾ



ಡೈಯಾಬಿಟಿಸ್



ಅಧಿಕ ಕೊಲೆಸ್ಟ್ರಾಲ್

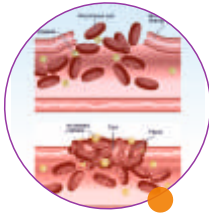

ರಕ್ತ ಗರಣಿಗಟ್ಟಿರುವ ವ್ಯತ್ಯಯಗಳು



ರೆಟಿನಲ್ ವೇನ್ ಅಕ್ಯೂಜನ್ ಅನ್ನು ಹೇಗೆ ನಿಭಾಯಿಸಬೇಕು?

ತಪಾಸಣೆ:

ಈ ಕಾಯಿಲೆಯನ್ನು ದೃಷ್ಟಿ ಮತ್ತು ಪ್ರಶ್ನೆ ಚೆಕ್ಸ್, ನಿಮ್ಮ ಕಣ್ಣಿನ ಸರಫೇಸಿಸ್ ಮತ್ತು ವೆಸೆಲ್ಸ್ ಪರೀಕ್ಷೆಯನ್ನೊಳಗೊಂಡು, ಸಮಗ್ರ ಕಣ್ಣು ಪರೀಕ್ಷೆಯ ತಪಾಸಣೆ ಮಾಡಲಾಗುವುದು. ರೆಟಿನಲ್ ವೇನ್ ಅಕ್ಯೂಜನ್ ತಪಾಸಣೆಗಾಗಿ ಇತರ ಪರೀಕ್ಷೆಗಳನ್ನು ಒಳಗೊಂಡಿರುತ್ತದೆ:

ಆಫ್ತಾಲ್ಮೊಸ್ಟ್ರೋಪಿ

ಆರ್ವಿಒಯಿಂದಂಟಾದ ಬದಲಾವಣೆಗಳನ್ನು ಆಫ್ತಾಲ್ಮೊಸ್ಟ್ರೋಪ್ ಎನ್ನಲಾಗುವ ಉಪಕರಣದಿಂದ ರೆಟಿನಾ ಪರೀಕ್ಷೆಯಿಂದ ಕಂಡು ಹಿಡಿಯಲಾಗುವುದು.

ಆಪ್ಟಿಕಲ್ ಕೊಹೆರೆನ್ಸ್ ಟೊಮೋಗ್ರಾಫಿ (ಒಸಿಟಿ)

5 ವ್ಯಕ್ತಿಯನ್ನು ರೆಜ್ಯುಲಾಶನ್‌ನೊಂದಿಗೆ ಆಫ್ತಾಲ್ಮೊಸ್ಟ್ರೋಪ್ ಸ್ಕ್ಯಾನಿಂಗ್‌ನಿಂದ ರೆಟಿನಾದ ಹೈ ಡಿಫಿನೀಶನ್ ಚಿತ್ರ ತೆಗೆಯಲಾಗುವುದು. ನಿಮ್ಮ ರೆಟಿನಾ ದಪ್ಪತೆಯ ಮಾಪನದ ಮೂಲಕ ಬಾವು ಮತ್ತು ಇಡಿಮಾ ಇರುವುದನ್ನು ಈ ಚಿತ್ರಗಳು ನಿರ್ಧರಿಸುತ್ತವೆ. ವೈದ್ಯರು ನಿಮ್ಮ ಚಿಕಿತ್ಸೆಯಾದ್ಯಂತ ಒಸಿಟಿ ಚಿತ್ರಗಳನ್ನು ಬಳಸಿ ಕಾಯಿಲೆ ಬೆಳೆಯುತ್ತಿರುವುದನ್ನು ವಸ್ತುನಿಷ್ಠವಾಗಿ ಬರೆದಿಟ್ಟುಕೊಳ್ಳುವರು.

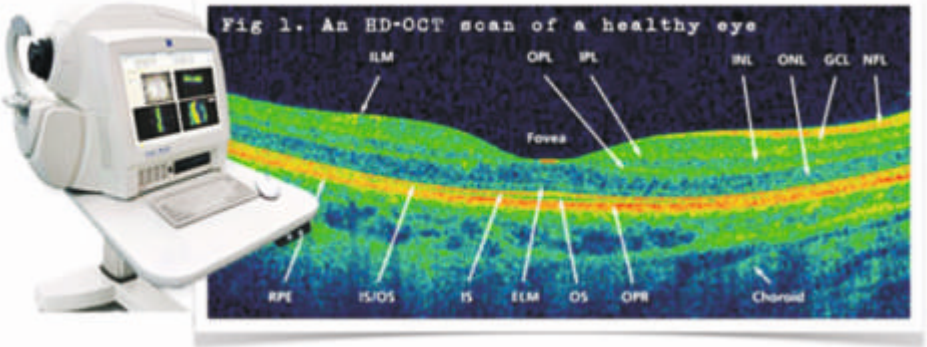

ಫಂಡಸ್ ಫ್ಲೋರೋಸೀನ್ ಆಂಜಿಯೋಗ್ರಾಫಿ (ಎಫ್‌ಎಫ್‌ಎ)

ಇದು ತೋಳಿನ ರಕ್ತನಾಳದಲ್ಲಿ ಡೈ ಇಂಜೆಕ್ಟ್ ಮಾಡಿ ರೆಟಿನಲ್ ರಕ್ತನಾಳದಲ್ಲಿ ಸಾಗುವಂತೆ ಮಾಡುವ ಒಂದು ಪರೀಕ್ಷೆಯ ವಿಧಾನವಾಗಿರುವುದು. ವಿಶೇಷ ಚಿತ್ರಗಳು ಕಣ್ಣಿನ ತಜ್ಞರು ರಕ್ತನಾಳಗಳನ್ನು ನೋಡಲು ನೆರವಾಗುವವು.



ಚಿಕಿತ್ಸೆ:

ಆ್ಯಂಟಿ-ವ್ಲಿಇಜಿಎಫ್ ಇಂಜೆಕ್ಷನ್ ಥೆರಪಿ

ಆ್ಯಂಟಿ-ವ್ಲಿಇಜಿಎಫ್ ಡ್ರಗ್ಸ್ ವ್ಲಿಇಜಿಎಫ್ (ವಸ್ಕುಲರ್ ಎಂಡೋಥಿಲಿಯಲ್ ಗ್ರೋಥ್ ಫ್ಯಾಕ್ಟರ್) ಗುರಿಯಿಟ್ಟುಕೊಂಡು ತಡೆಯನ್ನೊಡ್ಡುವವು. ರೆಟಿನಾ ಕಾಯಿಲೆಯಲ್ಲಿನ ವ್ಲಿಇಜಿಎಫ್ ಕಡಿಮೆ ಮಟ್ಟಗಳು ರೆಟಿನಲ್ ರಕ್ತನಾಳಗಳ ಮೇಲೆ ಇದರ ಪರಿಣಾಮ, ಮ್ಯಾಕ್ಯುಲರ್ ಇಡಿಮಾ ಕಡಿಮೆಗೊಳಿಸುವುದು ಮತ್ತು ಅಸಾಮಾನ್ಯ ನಾಳಗಳ ಬೆಳವಣಿಗೆಯಂಥ ಇತರ ಜಟಿಲತೆ ಸಂಭವಿಸುವುದನ್ನು ಕಡಿಮೆಗೊಳಿಸುವವು. ಆ್ಯಂಟಿ-ವ್ಲಿಇಜಿಎಫ್ ಔಷಧಿಗಳು ಹಲವಾರು ಆರ್‌ವಿ ಒ ರೋಗಿಗಳಿಗೆ ಮ್ಯಾಕ್ಯುಲರ್ ಇಡಿಮಾ ಚಿಕಿತ್ಸೆಯಲ್ಲಿ ಪರಿಣಾಮಕಾರಿ ಔಷಧವೆನಿಸುವುದು, ಇತರ ಪ್ರಮುಖ ಕಣ್ಣಿನ ಸ್ಥಿತಿಗತಿಯನ್ನು ಬೆಳೆಸುವ ಅಪಾಯವಿಲ್ಲದೆ ದೃಷ್ಟಿಯ ನಿಖರತೆಯ ಸುಧಾರಣೆಯನ್ನು ತೋರಿಸುವುದು.

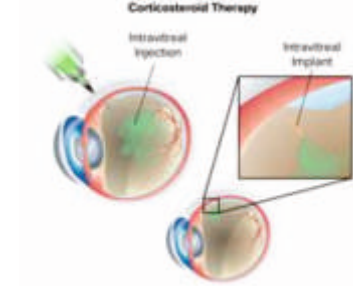

ಕೊರ್ಟಿಕೊಸ್ಟೆರಾಯಿಡ್ ಥೆರಪಿ

ಸ್ಟೆರಾಯಿಡ್ಸ್ ನಾಳದ ಗೋಡೆಯನ್ನು ಸ್ಥಿರಗೊಳಿಸಿ ವಸ್ಕುಲರ್ ಪ್ರವೇಶ ಸಾಧ್ಯತೆಯನ್ನು ಕಡಿಮೆಗೊಳಿಸುತ್ತದೆ. ಇದನ್ನು ಆಂಟಿವಿಟ್ರಿಯಲ್ ಇಂಜೆಕ್ಷನ್ ಆಗಿ ಅಥವಾ ಸ್ಟೆರೊ- ರಿಲೀಸ್ ಇಂಪ್ಲಾಂಟ್ ಮೂಲಕ ಕೊಡಲಾಗುತ್ತದೆ.

ಲೇಸರ್ ಫೊಟೊಕೊಆಗ್ಯುಲೇಶನ್

ಗ್ರಿಡ್ ಲೇಸರ್ ಫೊಟೊಕೊಆಗ್ಯುಲೇಶನ್ ಸಿಆರ್‌ವಿಒ ರೋಗಿಗಳಲ್ಲಿ ಮ್ಯಾಕ್ಯುಲರ್ ಇಡಿಮಾ ಚಿಕಿತ್ಸೆಯಲ್ಲಿ ಪರಿಣಾಮಕಾರಿಯಾಗಿರುತ್ತದೆ, ಚಿಕಿತ್ಸೆ ಮಾಡಿಕೊಳ್ಳದ ರೋಗಿಗಳ ಹೋಲಿಕೆಯಲ್ಲಿ ದೃಷ್ಟಿಯ ವಿಷಯದಲ್ಲಿ ಇದು ಲಾಭಕೊಡುವುದಿಲ್ಲ, ಆದ್ದರಿಂದ ಇದನ್ನು ಸಿಆರ್‌ವಿಒ ರೋಗಿಗಳಿಗಾಗಿ ಶಿಫಾರಸ್ಸು ಮಾಡಲಾಗುವುದಿಲ್ಲ.

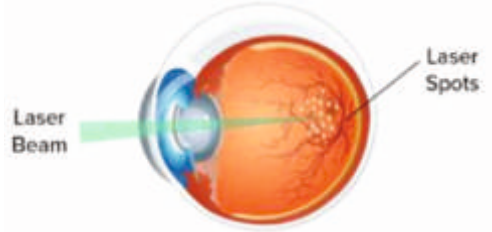

ದೈನಂದಿನ ಉಪಚಾರ

ಈ ಕಾಯಿಲೆ ರಕ್ತನಾಳದಲ್ಲಿ ಉಂಟಾಗುವುದರಿಂದ, ನೀವು ಇದರ ಅಪಾಯವನ್ನು ನಿಮ್ಮ ರಕ್ತನಾಳದ ಸಂರಕ್ಷಣೆಯಿಂದ ಮತ್ತು ಆರೋಗ್ಯಕರ ನಾಳದ ಅಂಗಾಂಶ ಕಾಪಾಡಿಕೊಳ್ಳುವುದರಿಂದ ಕಡಿಮೆ ಮಾಡಿಕೊಳ್ಳಬಹುದಾಗಿದೆ. ಆರೋಗ್ಯಕರ ಜೀವನಶೈಲಿ ಮತ್ತು ಆಹಾರಬದಲಾವಣೆಗಳಲ್ಲಿ ಇವುಗಳು ಒಳಗೊಂಡಿರುತ್ತವೆ:

- ನಿಯಮಿತವಾಗಿ ವ್ಯಾಯಾಮ ಮಾಡಿ
- ಆರೋಗ್ಯಕರ ತೂಕ ಕಾಯ್ದುಕೊಳ್ಳುವುದು
- ಧೂಮಪಾನ ಬಿಟ್ಟುಬಿಡುವುದು
- ಡೈಯಾಬಿಟಿಸ್ ನಿಯಂತ್ರಣದಲ್ಲಿಟ್ಟುಕೊಳ್ಳುವುದು
- ರಕ್ತದೊತ್ತಡವನ್ನು ನಿಯಂತ್ರಣದಲ್ಲಿಟ್ಟುಕೊಳ್ಳುವುದು
- ನಿಮ್ಮ ಕೊಲೆಸ್ಟ್ರಾಲ್ ಕಡಿಮೆ ಮಾಡಿಕೊಳ್ಳುವುದು
- ನಿಮ್ಮ ವೈದ್ಯರು ಶಿಫಾರಸ್ಸು ಮಾಡಿದಲ್ಲಿ ಆ್ಯಸ್ಟಿನ್ ಅಥವಾ ಇತರ ಬ್ಲಡ್ ಥಿನ್‌ರ್ಸ್ ತೆಗೆದುಕೊಳ್ಳುವುದು

ನಿಯಮಿತವಾಗಿ ಕಣ್ಣಿನ ಪರೀಕ್ಷೆ ಮಾಡಿಸಿಕೊಳ್ಳುವುದರಿಂದ ಮುಂದೆ ಉಂಟಾಗಬಹುದಾದ ಯಾವುದೇ ಕಣ್ಣಿನ ಕಾಯಿಲೆಯನ್ನು ಆರಂಭದಲ್ಲೇ ಕಂಡು ಹಿಡಿಯಲು ಮತ್ತು ಅದರ ತಪಾಸಣೆ ಮಾಡಲು ವೈದ್ಯರಿಗೆ ಅನುಕೂಲವಾಗುತ್ತದೆ.



ಆಂಟಿ - ವಿ ಇ ಜಿ ಎಫ್ ಇಂಜೆಕ್ಷನ್ ಥೆರಪಿ

ರೆಟಿನಲ್ ವೆನ್ ಅಕ್ಯೂಜನ್ ನಂತರದ ಮ್ಯಾಕ್ಯೂಲರ್ ಇಡಿಮಾಗಾಗಿ ಅಂಗೀಕೃತ ಔಷಧವಾಗಿದೆ

ಇದು ಹೇಗೆ ಕೆಲಸ ಮಾಡುತ್ತದೆ

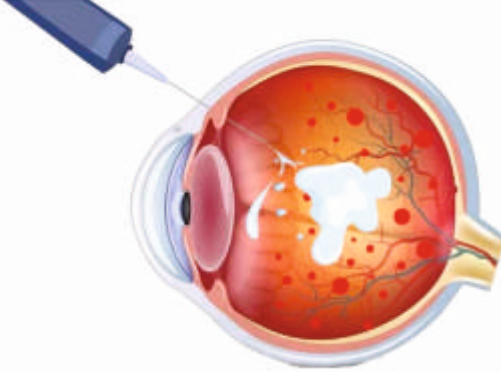

ರೆಟಿನಲ್ ವೆನ್ ಅಕ್ಯೂಜನ್‌ನಲ್ಲಿ, ಮ್ಯಾಕ್ಯೂಲಾದಲ್ಲಿ, ರಕ್ತ ಮತ್ತು ದ್ರವದ ಸೋರುವಿಕೆಯಿಂದಾಗಿ ಬಾವು ಬಂದು, ಮ್ಯಾಕ್ಯೂಲರ್ ಇಡಿಮಾ ಎನ್ನುವ ಸ್ಥಿತಿ ಗತಿ ಉಂಟಾಗುತ್ತದೆ, ಇದರಿಂದ ದೃಷ್ಟಿ ಮಂದಾಗುವುದು ಮತ್ತು/ ಅಥವಾ ದೃಷ್ಟಿ ಹಾನಿ ಉಂಟಾಗುತ್ತದೆ.

ಆಂಟಿ-ವಿಇಜಿಎಫ್ ಇಂಜೆಕ್ಷನ್ ರಕ್ತನಾಳದಿಂದ ಸೋರಿಕೆಯನ್ನು ತಡೆಗಟ್ಟುತ್ತದೆ ಮತ್ತು ಮ್ಯಾಕ್ಯೂಲರ್ ಇಡಿಮಾ ಕಡಿಮೆಗೊಳಿಸುತ್ತದೆ ಮತ್ತು ನಂತರದ ದೃಷ್ಟಿ ಹಾನಿಯ ಅಪಾಯವನ್ನು ಕೂಡಕಡಿಮೆಗೊಳಿಸುತ್ತದೆ.

ಔಷಧದ ಪರಿಣಾಮ ಒಂದು ತಿಂಗಳು ಅಥವಾ ಕೆಲವೊಮ್ಮೆ ಅದಕ್ಕಿಂತ ಹೆಚ್ಚು ಇರುತ್ತದೆ, ಆದ್ದರಿಂದ ನೀವು ಪಡೆದುಕೊಳ್ಳುವ ಇಂಜೆಕ್ಷನ್‌ಗಳ ಸಂಖ್ಯೆ ನಿಮ್ಮ ರೋಗದ ಸ್ಥಿತಿ ಗತಿ ಮತ್ತು ವೈದ್ಯರ ಸಲಹೆಯನ್ನು ಅವಲಂಬಿಸಿರುತ್ತದೆ.

ಲಾಭಗಳು

ಆಂಟಿ-ವಿಇಜಿಎಫ್ ಇಂಜೆಕ್ಷನ್ ಚಿಕಿತ್ಸೆ ಮಹತ್ವದ ದೃಷ್ಟಿಯ ಗುಣಮಟ್ಟ (ಬಣ್ಣ, ಬೆಳಕು ಮತ್ತು ತೀಕ್ಷ್ಣತೆ) ಸುಧಾರಿಸುತ್ತದೆ ಮತ್ತು ನಿಮ್ಮ ಜೀವನದ ಗುಣಮಟ್ಟದ ಮೇಲೆ ಪರಿಣಾಮವನ್ನುಂಟು ಮಾಡುವ ಓದುವ, ಟೆಲಿವಿಜನ್ ನೋಡುವ, ಕಾರ್ ಡ್ರೈವಿಂಗ್ ಮಾಡುವಂತಹ ಹಲವಾರು ಚಟುವಟಿಕೆಗಳನ್ನು ಸುಧಾರಿಸುತ್ತದೆ.

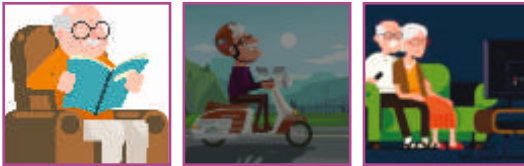

ಘೋಷಣೆ: ಈ ವಿಷಯ ವ್ಯಕ್ತಿ ನಿಮ್ಮ ಮಾಹಿತಿಗಂದು ಮಾತ್ರ ಇರುತ್ತದೆ. ಇದು ನಿಮ್ಮ ವೈದ್ಯರ ಅಥವಾ ಆರೋಗ್ಯ ಉಪಚಾರಕರ ಸಲಹೆಯ ಅಥವಾ ಸಮಾಲೋಚನೆಯ ಪರಿಹಾರವಾಗಲಾರದು. ಮಾಹಿತಿಯನ್ನು ಸಾಧ್ಯವಾದಷ್ಟು ನಿಖರವಾಗಿ ಮತ್ತು ಸಮಯಕ್ಕೆ ನುಸಾರವಾಗಿ ಇರಲು ನಾವು ಸಾಧ್ಯವಾದಷ್ಟು ಪ್ರಯತ್ನಿಸಿದ್ದೇವೆ, ಆದರೆ ಈ ವಿಷಯದಲ್ಲಿ ಭರವಸೆ ನೀಡಲಾಗುವುದಿಲ್ಲ. ನೀವು ನಿಮ್ಮ ಕಠಿಣ ತಜ್ಞರಾಗಲಿ ಅಥವಾ ಆರೋಗ್ಯ ಉಪಚಾರಕರಾಗಲಿ ಅವರ ಸಲಹೆಯನ್ನು ಪಡೆದುಕೊಂಡು ಈ ವಿಷಯದಲ್ಲಿ ಮುಂದುವರಿಯಬೇಕು.



INTAS PHARMACEUTICALS LIMITED

Near Sola Bridge, S.G. Highway, Thaltej,
Ahmedabad - 380054, Gujarat, INDIA.
Website : www.intaspharma.com

